

Webinar

Das Risikomanagement von A bis Z!

Grundlagen und Vertiefung

Zielgruppe

Controller, Mitarbeiter aus allen Bereichen, Neu- und Quereinsteiger sowie Vorgesetzte

Agenda

- | | |
|-----------|-----------------------------------------------------------------------------------------------------------------------------------------------------------------------------------------------------------------------|
| 09:00 Uhr | Begrüßung |
| 09:15 Uhr | Grundfesten und Rahmenbedingungen <ul style="list-style-type: none"> ▪ Gesetzliche Hintergründe ▪ Unternehmerische Erfordernis ▪ Aufgaben und Zuständigkeiten |
| 10.30 Uhr | Pause |
| 10:45 Uhr | Risikomanagement - Part I: Theorie <ul style="list-style-type: none"> ▪ Phasen und Bewertungsansätze ▪ Kausalitäten zwischen den Anforderungen ▪ Multidimensionaler Aufbau |
| 12.00 Uhr | Mittagspause |
| 13:00 Uhr | Risikomanagement - Part II: Praxis <ul style="list-style-type: none"> ▪ Modellierung einer Aufnahme und Bewertung ▪ Operative und strategische Ausgestaltung ▪ Szenarien und Analyse |
| 14.45 Uhr | Pause |
| 15:00 Uhr | Qualitätsmanagement und Nachhaltigkeit |
| 15:45 Uhr | Abschluss |



Rahmenprogramm

Als besondere/r Abwechslung und Leckerbissen wird das Seminar künstlerisch begleitet. Sowohl **Rumpelstilzchen** als auch die **comedianhafte Dörte** sind dabei!

Webinar

Das Risikomanagement von A bis Z!

Grundlagen und Vertiefung

Referent und Künstlerin

Uwe Rühlemann

Unternehmensberater

Spezialisierung Energiewirtschaft



Katharina Martin

Künstlerin

Schauspiel, Gesang und Comedy

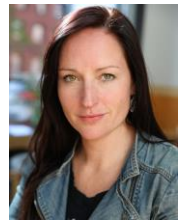

Anmeldung

- Termin 04. November 2021
 16. Dezember 2021

Teilnehmer Name, Vorname

Position, Funktion

E-Mail, Telefon

Unternehmen

Anschrift

Kosten 580,00 € / Teilnehmer

Ab dem 2. Teilnehmer aus Ihrem Unternehmen reduziert sich der Teilnahmebetrag um 15 %.
Bei Absagen ab dem 8. Kalendertag vor Veranstaltungsbeginn berechnen wir 50 %, bei
Absagen ab dem 3. Kalendertag vor Veranstaltungsbeginn 100 % des Teilnahmebetrages.

Datum

Unterschrift